TECHE UDINE

MANOSCRITTI

FONDO PRINCIPALE

Manoscritto n. P_MSS_2536_027

Nel Fondo Principale sono confluiti la maggior parte dei lasciti manoscritti pervenuti alla Biblioteca Civica «Vincenzo Joppi» nel corso del tempo: si tratta perciò di un fondo composito nel quale è possibile trovare manoscritti di argomento liturgico, scientifico, giuridico, botanico e altro.

Collocazione:

Biblioteca Civica "Vincenzo Joppi", Udine
https://www.techeudine.it/fondo-principale
https://www.sbhu.it/

Mamma mia —

Tanti baci e tanti auguri — La Lei è quì, aumenta e scema ..... nulla — L'affare avanza lentamente — Ha procura per rilevare non per vendere le cartelle intestate alla tua Ditta e trasportarle ad altra. Se vuoi venderle potresti far procura a me perchè egli appena finito a — avrebbe premura d'andarsene in Friuli per Mantova. — Rispondi, prego, a posta corrente. Vittorio mi scrisse affettuosamente — risponderò a tenor e di gran cuore — Il resto quì bene — Addio Elisa — Carlo ti ama sempre —

tuo Zanetti

Dal caffè 3 del 59

Non mando giornali perchè non ce ne sono — il Panorama è finito — Mandeni in regalo l'Album di Scrivi —

Mantova

Onorevolissima

Signora Adele Maria Nievo

preme

Mamma mia —
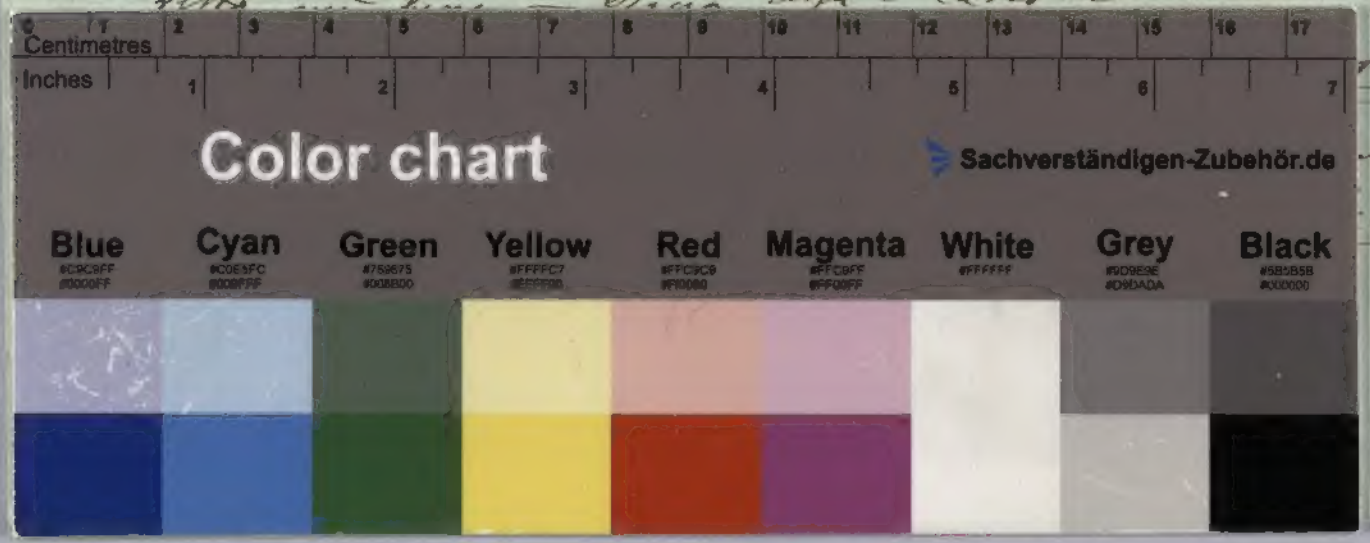
Tanti baci e tanti auguri — La Gis è qui, aumentato
e senza ..... nulla — L'affare avanza lentamente — Ne
procura per rilevare non per vendere le cartelle intestate
alla tua Ditta e trasportarle ad altra. Se vuoi vendere
potresti far procura a me perchè egli appena finito a —
avrebbe premura d'andarsene in Friuli per Mantova.
— Rispondi, prego, a posta corrente. Nastasi mi scrive
affettuosamente — risponderò a tenore e di gran cuore — Il
[illegible] — Baci Ditta e Carlo di amarmi sempre —